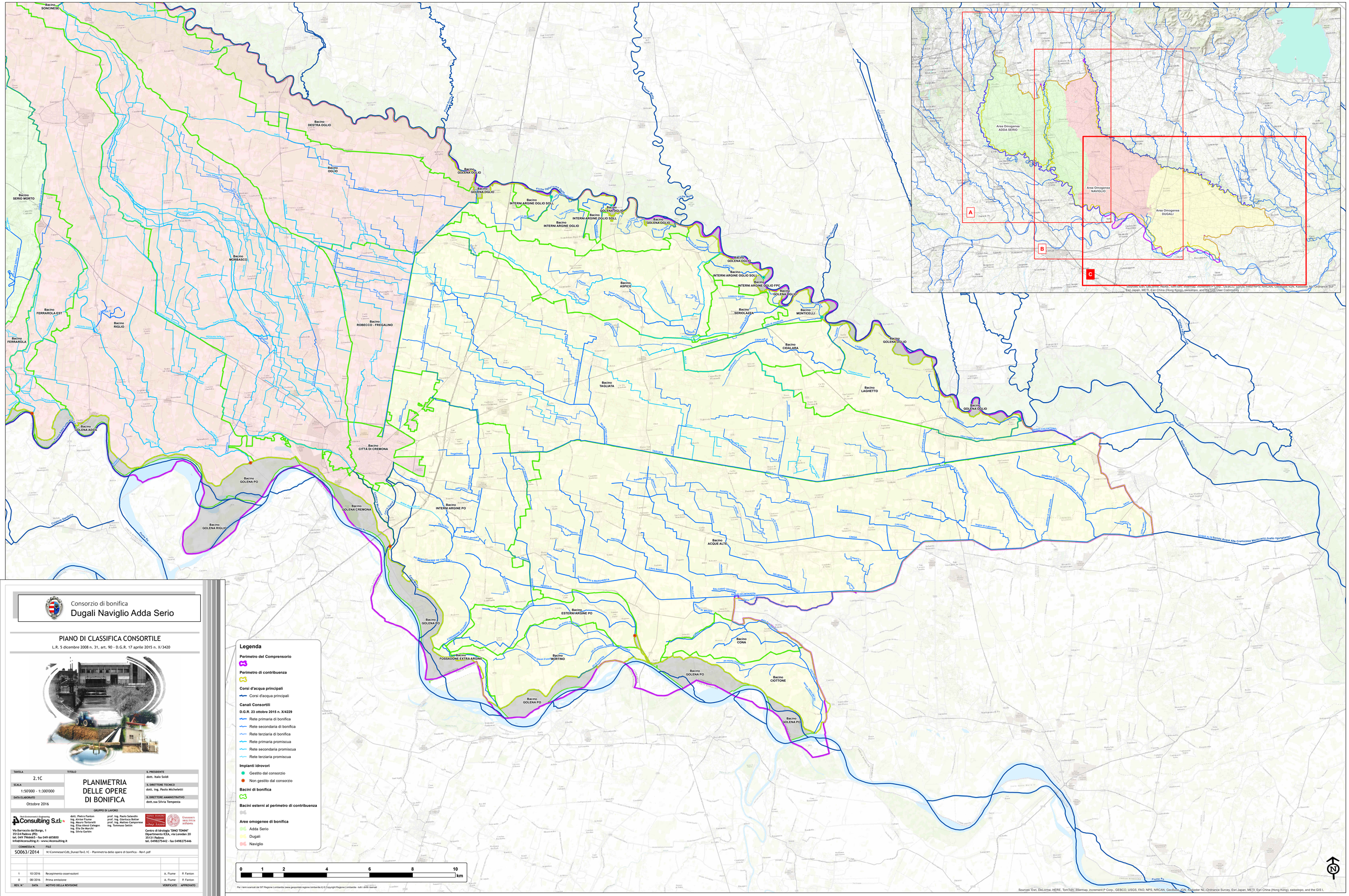


Consorzio di bonifica
Dugali Naviglio Adda Serio

# PIANO DI CLASSIFICA CONSORTILE

L.R. 5 dicembre 2008 n. 31, art. 90 - D.G.R. 17 aprile 2015 n. X/3420

| TAVOLA | TITOLO | IL PRESIDENTE |
|---|---|---|
| 2.1C | PLANIMETRIA DELLE OPERE DI BONIFICA | dott. Italo Soldi |
| SCALA | | IL DIRETTORE TECNICO |
| 1:50'000 - 1:300'000 | | dott. ing. Paolo Micheletti |
| DATA ELABORATO | | IL DIRETTORE AMMINISTRATIVO |
| Ottobre 2016 | | dott.ssa Silvia Tempesta |

GRUPPO DI LAVORO


Tech Environment & Engineering Consulting S.r.l.
Via Barroccio dal Borgo, 1
35124 Padova (PD)
tel. 049 7966665 - fax 049 685800
info@i4consulting.it - www.i4consulting.it

dott. Pietro Fanton
ing. Alvise Flume
ing. Mauro Tortorelli
ing. Elisa Alessi Celegon
ing. Elia De Marchi
ing. Silvia Garbin

prof. ing. Paolo Salandin
prof. ing. Gianluca Botter
prof. ing. Matteo Camporese
ing. Tommaso Settin

Centro di Idrologia "DINO TONINI"
Dipartimento ICEA, via Loredan 20
35131 Padova
tel. 0498275442 - fax 0498275446


| COMMESSA N. | FILE |
|---|---|
| SO063/2014 | N:\Commesse\Cdb_Dunas\Tav2.1C - Planimetria delle opere di bonifica - Rev1.pdf |

| REV. N° | DATA | MOTIVO DELLA REVISIONE | VERIFICATO | APPROVATO |
|---|---|---|---|---|
| 1 | 10/2016 | Recepimento osservazioni | A. Flume | P. Fanton |
| 0 | 08/2016 | Prima emissione | A. Flume | P. Fanton |


Per i temi scaricati dal SIT Regione Lombardia (www.geoportale.regione.lombardia.it) © Copyright Regione Lombardia - tutti i diritti riservati


Sources: Esri, DeLorme, HERE, TomTom, Intermap, increment P Corp., GEBCO, USGS, FAO, NPS, NRCAN, GeoBase, IGN, Kadaster NL, Ordnance Survey, Esri Japan, METI, Esri China (Hong Kong), swisstopo, and the GIS User Community