



**Consorzio di Bonifica DUNAS**  
**VALUTAZIONE AMBIENTALE STRATEGICA**  
**VALUTAZIONE DI INCIDENZA**  
**Piano comprensoriale di bonifica, di irrigazione e di tutela del territorio rurale**  
**Consorzio di Bonifica DUNAS**

Presidente: A. Bettoni - Direttore Generale: ing. P. Micheletti - Direttore Amministrativo: dott.ssa Silvia Tempesta  
 AUTORITA' PROCEDENTE: dott.ssa S. Tempesta - AUTORITA' COMPETENTE VAS: ing. P. Micheletti

**GRUPPO DI LAVORO**

Consorzio di Bonifica DUNAS	Studio Associato <b>PERCORSI SOSTENIBILI</b>	Università degli Studi di Padova Centro di Idrologia "VINO TONIN"	dott. Pietro Fanton ing. Elisa Alessi Celegon ing. Alvise Fiume ing. Mauro Tortorelli ing. Elio De Marchi ing. Silvia Garbin ing. Gianluca Lazzaro
ing. Paolo Micheletti geom. Paolo Antonelli ing. Stefano Antonielli ing. Chiara Bonapace dott.ssa Chiara Francia ing. Stefano Valdameri	dott.ssa Stefania Anghinelli pianif. terr. Sara Lodrini arch. Barbara Boschirol dott.ssa Paola Vizio	prof. ing. Gianluca Botter prof. ing. Paolo Salandri ing. Tommaso Settin	H4Consulting Srl

**CARTOGRAFIA ALLEGATA ALLO STUDIO DI INCIDENZA**  
**Siti Rete Natura 2000**  
 Aggiornata secondo indicazioni del Parere Motivato  
 Scala: 1:25.000

- |  |  |                                    |
|--|--|------------------------------------|
| <b>USO IRRIGUO</b>                           | <b>BONIFICA E DIFESA IDRAULICA</b>   | <b>FUNZIONE AMBIENTALE</b>         |
| ● Traversa mobile e misuratori di portata    | ● Impianto idrovoro  | — Realizzazione di strade alzate   |
| ▲ Pozzi                                      | ■ Misuratori   | ■ Sistemazione teste dei fontanili |
| ■ Elettropompa ausiliaria                    | — Nuovi canali, scolimatori, deviatori   |                                    |
| — Nuovi canali                               | — Ripristino, risarcimenti, sistemazioni spondali  |                                    |
| — Sistemazione canali esistenti              | — Realizzazione di opere per aumentare la capacità di smaltimento e/o laminazione delle portate di pioggia |                                    |
| — Rivestimento/sostituzione canali esistenti |  |                                    |
| — Sili Interesse Comunitario SIC             |  | ■ Zone di Protezione Speciale ZPS  |

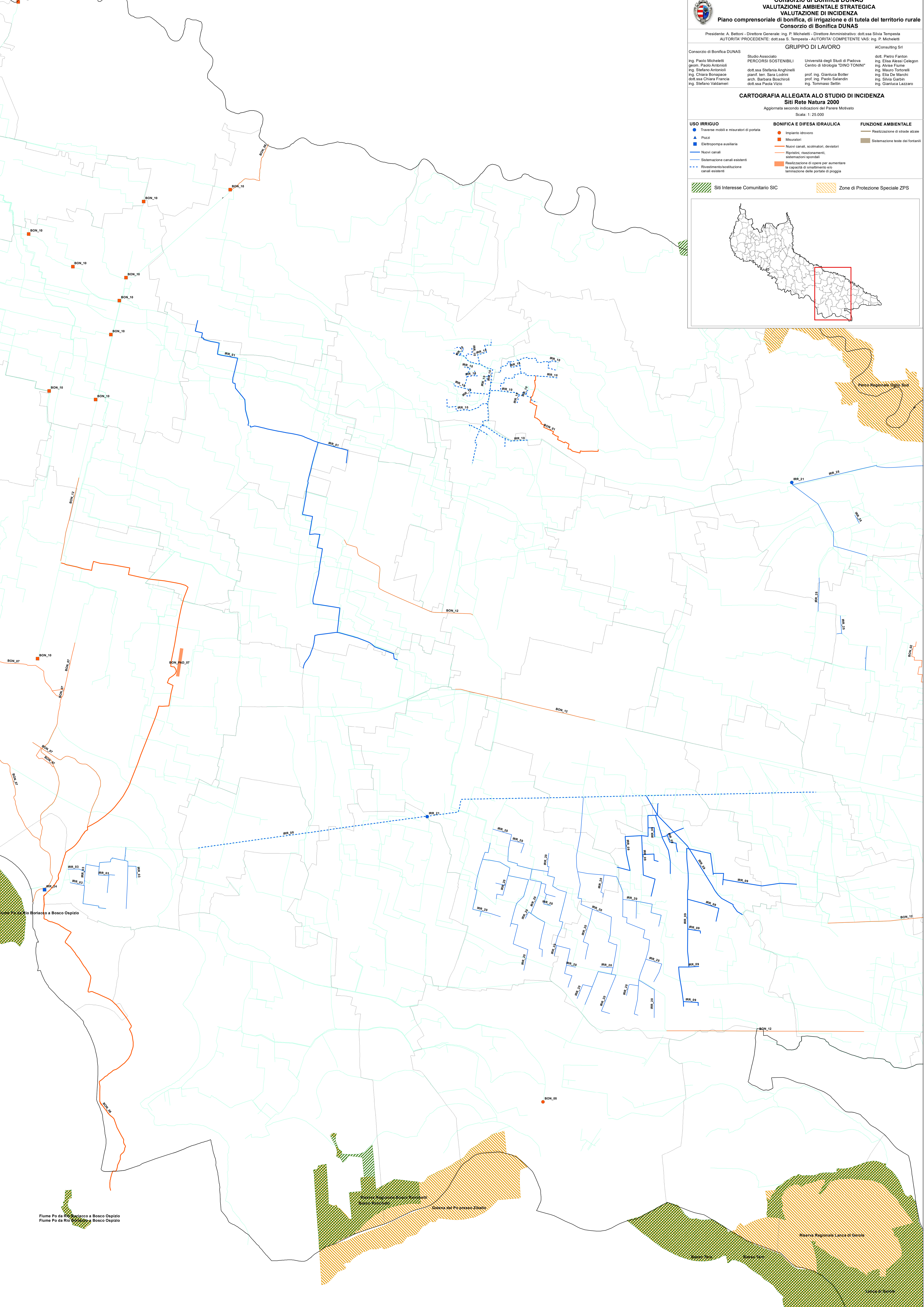
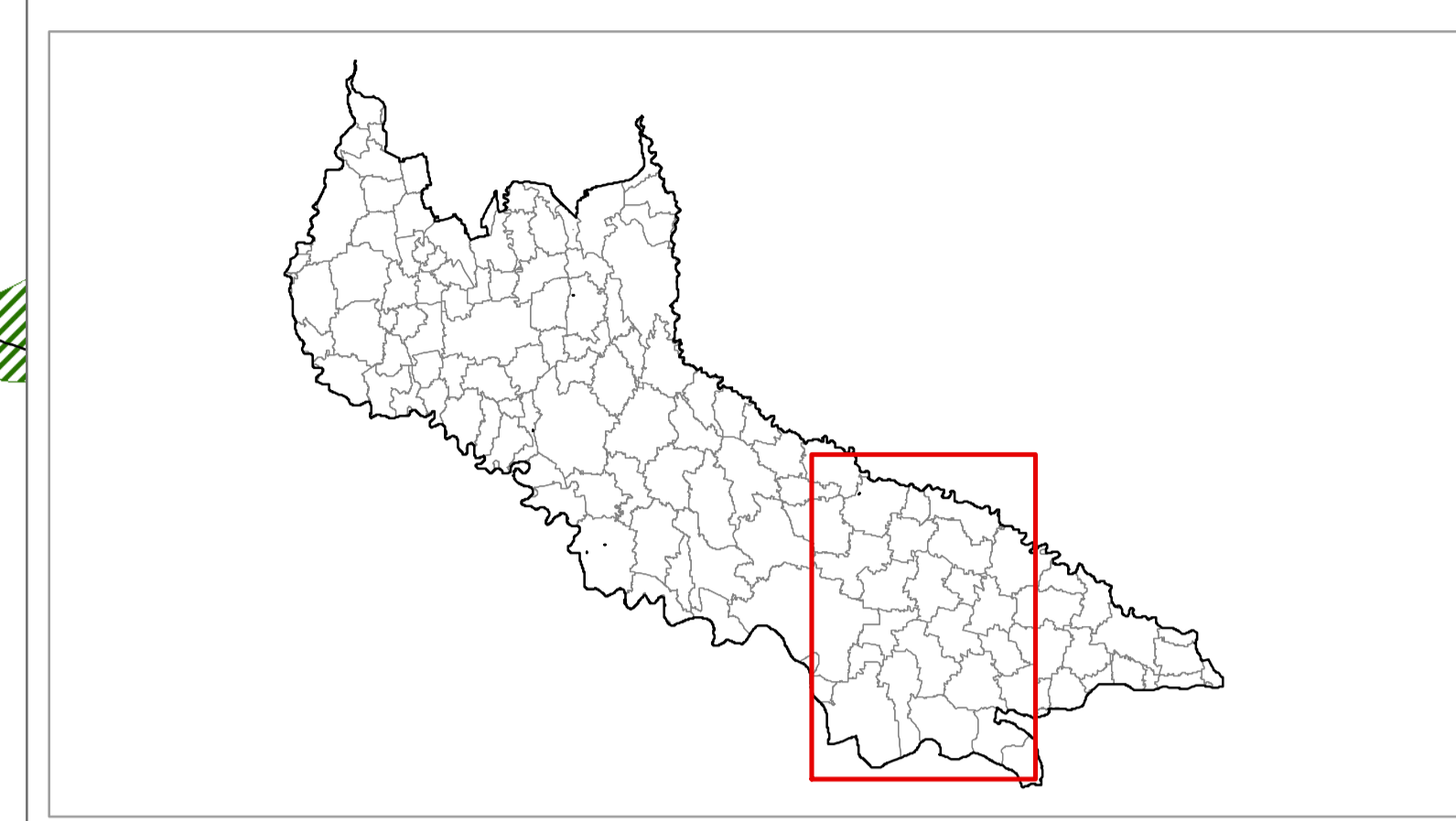

Fiume Po da Rio Toriaco a Bosco Ospizio  
 Fiume Po da Rio Toriaco a Bosco Ospizio

Parco Regionale Bosco Remighetti  
 Bosco Remighetti

Galena del Po presso Ziballo

Riserva Regionale Lancia di Genola