

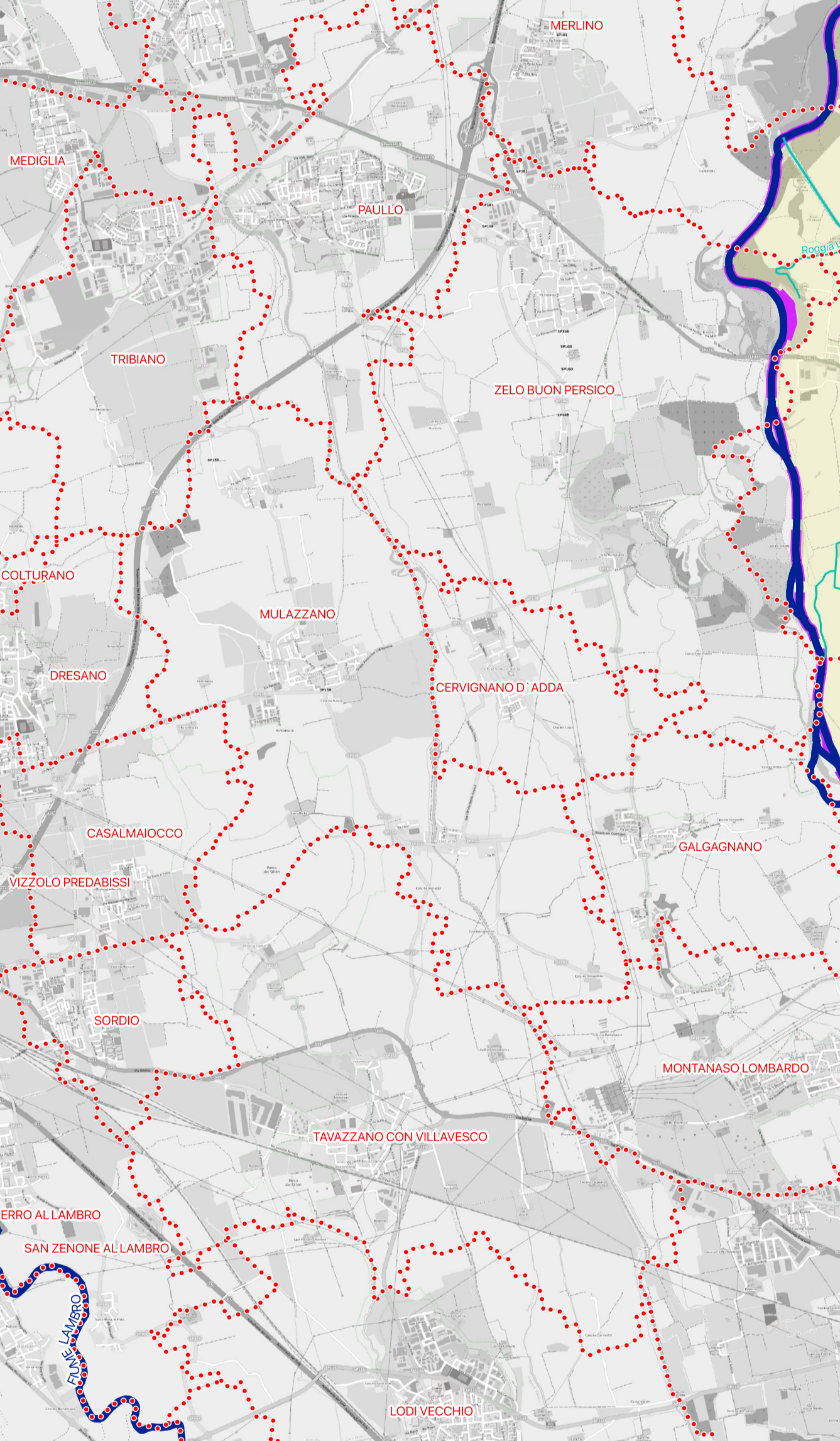

**CARTA DELLE OPERE
IRRIGUE E DEGLI
INTERVENTI DI RIORDINO
IN PROGETTO**

TAVOLA		TITOLO	
BA		CARTA DELLE OPERE IRRIGUE E DEGLI INTERVENTI DI RIORDINO IN PROGETTO	
SCALA		1:50000	
DATA ELABORATO		Giugno 2018	
GRUPPO DI LAVORO			
Ing. Paolo Micheli Ing. Paolo Antonelli Ing. Stefano Antonelli Ing. Chiara Bonaguidi Ing. Chiara Francia Ing. Stefano Valentini www.consorzioadda.it		Consulting Srl Via Garibaldi 10 25124 Padova (PD) Tel. 049 445800 info@consulting.it - www.consulting.it	
Prof. Ing. Pietro Fanton Ing. Andrea Florin Ing. Marco Terzaghi Ing. Elena Sestini Ing. Elio De Marchi Ing. Silvia Garini Ing. Gianluca Lazzari		Prof. Ing. Paolo Salardi Prof. Ing. Gianluca Belleri Ing. Tommaso Saitta	
COMMESSA N. FILE 50178/2016 Tavola - Carta delle opere irrigue e degli interventi di riordino in progetto.pdf (Tavola.ogp)			
1 06/2018 Aggiornato secondo indicazioni Parere Motivato			
8 01/2018 Prima emissione			
REV. N°		DATA	
DATA		MOTIVO DELLA REVISIONE	
VERIFICATO		APPROVATO	

- LEGENDA**
- Perimetro del comprensorio
 - Comuni Regione Lombardia
 - Reticolo
 - Rete consortile principale
 - Rete consortile secondaria
 - Rete consortile terziaria
 - Rete di altri gestori
 - Reticolo Idrografico Principale
 - Azioni puntuali
 - Installazione di elettropompa ausiliaria
 - Realizzazione di misuratori
 - Realizzazione di pozzi
 - Realizzazione di traverse mobili e misuratori di portata lungo la roggia Alchina
 - Realizzazione di traverse mobili e misuratori di portata lungo la roggia Comuna
 - Realizzazione di traverse mobili e misuratori di portata lungo la roggia Pandina
 - Azioni lineari
 - Costruzione di un nuovo canale diramatore
 - Costruzione di una condotta tubata
 - Realizzazione di rivestimento in calcestruzzo
 - Realizzazione di un rivestimento spondale in pietra
 - Posa in alveo di canalette in calcestruzzo armato prefabbricate
 - Sostituzione della rete esistente a cielo aperto con condotte interrate
 - Ristrutturazione della rete tubata esistente



ID	Titolo del progetto
IRR_01	Riordino della rete irrigua distributrice ai fini del recupero della risorsa idrica - diramatore Quistra
IRR_02	Sistemazione idraulica ai fini del recupero della risorsa idrica - roggia Stanga Marchesa
IRR_03	Estensione, riordino della rete irrigua distributrice ai fini del recupero della risorsa idrica - rete di Gerre Borghi
IRR_05	Adeguamento ai fini del recupero della risorsa idrica - canale Pietro Vacchelli da Crema a Genivolta
IRR_06	Rivestimento delle sponde ai fini del recupero della risorsa idrica - canale Naviglio Grande Pallavicino dal km 15,687 al km 17,763
IRR_07	Rivestimento delle sponde ai fini del recupero della risorsa idrica - canale Naviglio Grande Pallavicino dal km 23,295 al km 24,748
IRR_08	Ristrutturazione ai fini del recupero della risorsa idrica - canale principale di Foce Morbasco da Malagino a Derovere
IRR_09	Estensione, riordino della rete irrigua distributrice ai fini del recupero della risorsa idrica - rete di Cella Dati
IRR_10	Riordino della rete irrigua distributrice ai fini del recupero della risorsa idrica - sistemazione irrigua nel territorio dei comuni di Grontardo, Pescarolo ed Uniti, Vescovato.
IRR_12	Opere di miglioramento dell'efficienza idraulica - roggia Rivoltana
IRR_13	Opere di miglioramento dell'efficienza idraulica - roggia Comuna
IRR_14	Opere di miglioramento dell'efficienza idraulica - roggia Pandina
IRR_15	Opere di miglioramento dell'efficienza idraulica - roggia Alchina
IRR_16	Deviazione del cavo Canini
IRR_17	Rinforzo degli argini pericolanti - rogge Alchina e Acquarossa
IRR_18	Opere di incremento della dotazione irrigua nei comprensori Alchina e Lissolo
IRR_19	Estensione, riordino della rete irrigua distributrice ai fini del recupero della risorsa idrica - rete di Torre De Picenardi e Volitto (completamento)
IRR_20	Estensione, riordino della rete irrigua distributrice ai fini del recupero della risorsa idrica - rete di Sospiro e Cella Dati
IRR_21	Installazione misuratori ex D.G.R. 6035/2016 per la misurazione dei volumi irrigui
IRR_21_BIS	Installazione misuratori ex D.G.R. 6035/2016 per la misurazione dei volumi irrigui
IRR_22	Completamento del rivestimento d'alveo del reticolo irriguo delle rogge Marchesa, Quaresima, Panizzarda, Rondinina, Cantarana, Pisona, Abbada, Maretti e Lupa
IRR_23	Completamento del rivestimento delle sponde del Naviglio della Città di Cremona
IRR_24	Installazione di elettropompa ausiliaria presso l'impianto di sollevamento di Foce Morbasco
IRR_25	Ristrutturazione rete irrigua adduttrice, anche ai fini del recupero della risorsa idrica, nel territorio dei comuni di Torre de Picenardi, Pessina Cremonese ed Isola Dovarese - Diramatori Torre e Isola
IRR_26	Ristrutturazione rete irrigua distributrice, anche ai fini del recupero della risorsa idrica, nel territorio del comune di Offanengo - Canale Dossi di Offanengo
IRR_27	Approfondimento sugli aspetti qualitativi delle acque irrigue

